

**ANALISA PENGARUH HAMBATAN SAMPING TERHADAP KINERJA
RUAS JALAN PASAR BANDING AGUNG DI KABUPATEN OKU
SELATAN DENGAN MERODE MKJI**



SKRIPSI

**Dibuat Sebagai Persyaratan Mendapatkan Gelar
Sarjana Teknik Sipil Fakultas Teknik dan Ilmu Komputer
Universitas Baturaja**

**DISUSUN OLEH :
AMBAR LILYANTI
NPM. 19 31 016**

**PROGRAM STUDI TEKNIK SIPIL
FAKULTAS TEKNIK DAN ILMU KOMPUTER
UNIVERSITAS BATURAJA**

2023

LEMBAR PERNYATAAN KEASLIAN

Saya yang bertanda tangan di bawah ini :

Nama : AMBAR LILYANTI

NPM : 19 31 016

Program Studi : TEKNIK SIPIL

Judul Skripsi : ANALISA PENGARUH HAMBATAN SAMPING TERHADAP KINERJA RUAS JALAN PASAR BANDING AGUNG DI KABUPATEN OKU SELATAN DENGAN METODE MKJI

Menyatakan dengan sebenarnya bahwa penulisan Tugas Akhir ini berdasarkan hasil penelitian, pemikiran dan pemaparan asli dari saya sendiri, baik untuk naskah laporan yang tercantum sebagai bagian dari Tugas Akhir ini. Jika terdapat karya orang lain, saya akan mencantumkan sumber yang jelas.

Demikian pernyataan ini saya buat dengan sesungguhnya dan apabila dikemudian hari terdapat penyimpangan dan ketidakbenaran dalam pernyataan ini, maka saya bersedia menerima sanksi akademik berupa pencabutan gelar yang telah diperoleh karena karya tulis ini dan sanksi lain sesuai dengan peraturan yang berlaku di Universitas Baturaja.

Demikian pernyataan ini saya buat dalam keadaan sadar tanpa paksaan dari pihak manapun.

Baturaja, 27 Mei 2023,

yang membuat pernyataan,



AMBAR LILYANTI

NPM.19 31 016



UNIVERSITAS BATURAJA

FAKULTAS TEKNIK DAN ILMU KOMPUTER

Jl. Ratu Penghulu No. 02301 Karang Sari Baturaja OKU SUM-SEL 32115

Telp/Fax : (0735) 326122 Website : www.unbara.ac.id

HALAMAN PENGESAHAN

Judul Skripsi : ANALISA PENGARUH HAMBATAN SAMPING TERHADAP KINERJA RUAS JALAN PASAR BANDING AGUNG DI KABUPATEN OKU SELATAN DENGAN MERODE MKJI
Nama : AMBAR LILYANTI
NPM : 19 31 016
Program Studi : TEKNIK SIPIL

Menyetujui,

Pembimbing I,

(Ir. Lindawati, MZ., MT)
NIDN. 0213116410

Pembimbing II,

(Azwar, M.T)
NIDN. 0201127101

Mengetahui,

Dekan,
Fakultas Teknik dan Komputer

(Ferry Desromi, M.T)
NIDN. 0206127101

Ketua Program Studi
Teknik Sipil

(Azwar, M.T)
NIDN. 0201127101

Tanggal Persetujuan : 27 Mei 2023



UNIVERSITAS BATURAJA

FAKULTAS TEKNIK DAN ILMU KOMPUTER

Jl. Ratu Penghulu No. 02301 Karang Sari Baturaja OKU SUM-SEL 32115

Telp/Fax : (0735) 326122 Website : www.unbara.ac.id

SKRIPSI

**ANALISA PENGARUH HAMBATAN SAMPING TERHADAP KINERJA
RUAS JALAN PASAR BANDING AGUNG DI KABUPATEN OKU
SELATAN DENGAN MERODE MKJI**

Dipersiapkan dan Disusun Oleh :

Nama : Ambar Liliyanti

NPM : 19 31 016

Telah dipertahankan di depan Tim Penguji pada tanggal 27 Mei 2023

SUSUNAN TIM PENGUJI

Penguji I,

(Ir. Lindawati, MZ., MT)
NIDN. 0213116410

Penguji II,

(Azwar, M.T)
NIDN. 0201127101

Penguji III,

(Ferry Desromi, M.T)
NIDN. 0206127101

Penguji IV,

(Lucyana, M.T)
NIDN. 0225028401

Skripsi ini diterima sebagai syarat untuk menyelesaikan Studi pada Program Studi Strata 1 Teknik Sipil Fakultas Teknik dan Ilmu Komputer Universitas Baturaja.

Baturaja, 27 Mei 2023

Ketua Program Studi Sarjana Teknik Sipil

Azwar, M.T
NIDN : 0201127101

MOTTO

“Jangan pernah bersedih dari apa yang terjadi hari ini. Sebab, kita tidak tahu apa yang akan terjadi pada esok hari.”

PERSEMBAHAN

Alhamdulillah, atas rahmat dan hidayah-Nya, saya dapat menyelesaikan skripsi ini dengan sebaik-bakinya. Karya sederhana ini aku persembahkan kepada :

- ❁ Kedua orang tuaku, Bapak Poniran dan Ibu Megawati yang selalu aku sayangi, yang telah mendukungku, memberiku motivasi dalam segala hal serta memberikan kasih sayang yang teramat besar yang tak mungkin bisa ku balas dengan apapun.*
- ❁ Khusus terima kasih Kepada Ibu Ir. Lindawati, MZ., MT selaku Pembimbing I dan Bapak Azwar, MT selaku Pembimbing II yang tak pernah lelah dan sabar memberikan bimbingan dan arahan kepadaku.*
- ❁ Seluruh Dosen dan Staf Pengajar di lingkungan Fakultas Teknik Universitas Baturaja yang selalu saya Banggakan.*
- ❁ Kepada Keluargaku yang selalu memberi semangat dan dukungan dalam menyelesaikan skripsi ini*
- ❁ Kepada seseorang yang special, Gatut Saputra yang selalu menemani, mendukung serta mendengarkan keluh dan kesahku dalam proses menyelesaikan skripsi ini*
- ❁ Rekan-rekan Teknik Sipil Universitas Baturaja seluruh Angkatan dan khususnya Angkatan 2019 yang telah memeberikan dorongan, kritik, dan saran, serta ide-ide dalam penyelesaian skripsi ini*

KATA PENGANTAR

Puji syukur kehadirat Allah SWT atas berkat dan rahmat-Nya sehingga penulis dapat menyelesaikan penulisan skripsi guna memenuhi satu syarat untuk menyelesaikan program SI pada Program Studi Teknik Sipil, Fakultas Teknik dan Ilmu Komputer Universitas Baturaja, dengan judul “Analisa Pengaruh Hambatan Samping Terhadap Kinerja Ruas Jalan Pasar Banding Agung di Kabupaten OKU Selatan dengan Metode MKJI .”

Penulis sangat menyadari dengan keterbatasan kemampuan, pengetahuan dan juga pengalaman yang dimiliki, permasalahan serta analisis dari masalah yang dikemukakan jauh dari pada kata sempurna. Untuk itu penulis mohon maaf atas segala kekurangan. Selain itu saran dan kritik yang bersifat membangun dari segala pihak sangatlah diharapkan.

Penelitian ini dapat diselesaikan berkat bantuan dari berbagai pihak. Oleh sebab itu, pada kesempatan ini penulis ingin menyampaikan ucapan terimakasih yang tidak terhingga kepada yang terhormat :

1. Ir. Lindawati, MZ., MT Selaku Rektor Universitas Baturaja dan Selaku Dosen Pembimbing I yang telah menyediakan sarana dan prasarana dalam mencapai hasil studi serta telah memberikan bimbingan dan arahan dalam menyelesaikan penelitian ini.
2. Azwar, MT Selaku Kepala Program Studi Teknik Sipil dan Selaku Dosen Pembimbing II yang telah memberikan fasilitas dan kemudahan dalam pengurusan administrasi penelitian ini serta telah memberikan bimbingan dan arahan dalam menyelesaikan penelitian ini.

Demikianlah semoga skripsi penelitian ini dapat bermanfaat bagi penulis dan bagi para pembaca pada umumnya.

Baturaja, 27 Mei 2023

Penulis

Ambar Liliyanti
NPM. 19 31 016

DAFTAR ISI

	Halaman
HALAMAN JUDUL	i
LEMBAR PERNYATAAN KEASLIAN	ii
HALAMAN PENGESAHAN	iii
PERSETUJUAN TIM PENGUJI SKRIPSI	iv
MOTTO DAN PERSEMBAHAN	v
ABSTRAK.....	vi
KATA PENGANTAR.....	viii
DAFTAR ISI.....	ix
DAFTAR TABEL	xiii
DAFTAR GAMBAR.....	xiv
DAFTAR LAMPIRAN	xv
BAB I PENDAHULUAN	1
1.1 Latar Belakang	1
1.2 Rumusan Masalah.....	2
1.3 Tujuan Penelitian.....	3
1.4 Manfaat Penelitian	3
1.5 Batasan Penelitian.....	3
BAB II TINJAUAN PUSTAKA	4
2.1 Penelitian Terdahulu	4
2.2 Hambatan Samping.....	6
2.3 Kinerja Ruas Jalan	7

2.3.1 Kapasitas jalan	7
2.3.2 Volume Lalu Lintas.....	8
2.3.3 Kecepatan	8
2.3.4 Parkir	9
2.4 Pengaruh Hambatan Samping Terhadap Kinerja Jalan	10
2.4.1 Pengaruh Hambatan Samping Terhadap Kinerja Jalan.....	10
2.4.2 Pengaruh parkir pada kinerja jalan.....	10
2.4.3 Pengaruh akses keluar masuk kendaraan terhadap kinerja jalan	11
2.4.4 Pengaruh kendaraan lambat terhadap kinerja jalan.....	11
2.5 Pasar Tradisional	11
2.6 Komposisi lalu lintas	12
2.7 Kecepatan arus bebas	12
2.8 Volume Lalu Lintas	13
2.8.1. Volume harian (daily volumes)	13
2.8.2. Volume jam-an (hourly volumes).....	14
2.9 Kecepatan Tempuh	15
2.10 Hambatan Samping.....	16
2.11 Kapasitas Jalan	17
2.12 Kemacetan Lalu Lintas	19
2.13 Karakteristik Arus Lalu Lintas	20
2.14 Kinerja Ruas Jalan	21
2.15 Kapasitas Ruas Jalan.....	22
2.16 Derajat Kejenuhan	23

2.17 Penyediaan Fasilitas Pejalan Kaki/Trotoar	24
2.18 Ketentuan Secara Umum.....	24
2.19 Fasilitas Pejalan Kaki.....	25
2.20 Kriteria Fasilitas Pejalan Kaki.....	26
2.20.1 Jalur Pejalan Kaki	26
2.20.2 Halte.....	26
2.20.3. Lampu Penerangan.....	26
2.20.4. Perambuan	27
2.20.5. Pagar Pembatas	27
2.20.6. Marka	27
2.20.7. Peneduh / Pelindung	28
2.21 Aspek lokasi	28
2.21.1 Trotoar.....	28
2.21.2. Penyeberangan.....	28
2.22 Tingkat Pelayanan Jalan	29
BAB III METODOLOGI PENELITIAN	31
3.1 Diagram Alir Penelitian	31
3.2 Pengumpulan Data.....	32
3.2.1 Data Primer.....	32
3.2.2 Data Sekunder.....	32
3.3 Analisa Data	32
3.4 Jadwal Penelitian	33
3.5 Denah Penelitian.....	34

BAB IV HASIL DAN PEMBAHASAN.....	35
4.1 Gambaran Umum	35
4.2 Identifikasi Segmen	36
4.3 Data Geometrik	37
4.4 Analisis Lalu Lintas Jalan Raya Banding Agung.....	40
4.4.1 Analisis Volume Lalu Lintas di Jalan Banding Agung	40
4.4.2 Analisis Kecepatan Arus Bebas.....	48
4.4.3 Analisis Kapasitas Ruas Jalan	49
4.4.4 Analisa Derajat Kejenuhan.....	50
BAB V KESIMPULAN DAN SARAN.....	54
5.1 Kesimpulan.....	54
5.2 Saran	54
DAFTAR PUSTAKA.....	55

DAFTAR TABEL

	Halaman
Tabel 2.1 Penelitian Terdahulu.....	4
Tabel 2.2 Tabel Bobot Hambatan Samping	16
Tabel 2.3 penentuan kelas hambatan samping	17
Tabel 2.4 Kapasitas Dasar Jalan luar Perkotaan (Co).....	19
Tabel 2.5. Standar derajat kejenuhan (DS) Tingkat Derajat Kejenuhan (DS)	23
Tabel 2.6 Klasifikasi Tingkat Pelayanan	30
Tabel 3.1 Rencana Jadwal Kegiatan Penelitian.....	33
Tabel 4.1 Identifikasi Segmen Jalan Raya Banding Agung.....	37
Tabel 4.2 Kondisi geometrik segmen Jalan	38
Tabel 4.3 Kondisi Pasar Banding Agung	38
Tabel 4.4 Data Harian Survey	41
Tabel 4.5 Total Volume kendaraan.....	45
Tabel 4.6 Jam Puncak kendaraan.....	46
Tabel 4.7 Tabel Keterangan Nilai SMP Jenis Kendaraan Nilai Satuan Mobil Penumpang (smp/jam).....	47
Tabel 4.8 Perhitungan Kecepatan Arus Bebas Kendaraan Ringan.....	49
Tabel 4.9 Perhitungan Kapasitas Ruas Jalan.....	50
Tabel 4.10. Standar derajat kejenuhan (DS) Tingkat Derajat Kejenuhan (DS).....	50
Tabel 4.11 Survei Hambatan Samping	51
Tabel 4.12 Survei Hambatan Samping Titik 2	52
Tabel 4.13 Hambatan Samping	52
Tabel 4.14 Perhitungan Bobot Hambatan Samping	53

DAFTAR GAMBAR

	Halaman
Gambar 3.1 Bagan Alir Penelitian.....	31
Gambar 3.2 Denah Lokasi Penelitian	34
Gambar 4.1 Lokasi Jalan Depan Pasar	35
Gambar 4.2 Denah Pasar.....	35
Gambar 4.3 Lokasi Panjang Jalan yang diteliti	36
Gambar 4.4 Titik Lokasi Penelitian Jalan Raya Pasar Banding Agung .	38
Gambar 4.5 Titik 1 (0-100 Meter)	38
Gambar 4.6 Titik 2 (100-200Meter)	39
Gambar 4.7 Peta Lokasi Jalan	40
Gambar 4.8 Gafik Volume Kendaraan Lokasi	46

DAFTAR LAMPIRAN

Lampiran 1. Dokumentasi Penelitian

Lampiran 2. Formulir Survei LHR

Lampiran 2. Perhitungan Survei Kendaraan

Lampiran 3. Survei Hambatan Samping

Lampiran 4. Peta Lokasi Penelitian

Lampiran 5. Surat Keputusan Pengangkatan Dosen Pembimbing Skripsi

Lampiran 6. Surat Keputusan Pengangkatan Dosen Penguji Skripsi

Lampiran 6. Lembar Permohonan Judul Skripsi

Lampiran 7. Lembar Asistensi

Lampiran 8. Lembar Hasil Ujian Komprehensif

LAMPIRAN

DOKUMENTASI

Kondisi Pasar Banding Agung



Perhitungan Kendaraan





Departemen Pekerjaan Umum
Direktorat Jenderal Bina Marga

Senen

**FORMULIR SURVEI PERHITUNGAN LALU LINTAS
(FORMULIR LAPANGAN)**

Lembar ke 1 dari 7

Nomor Proposisi :
 Nama Proposisi :
 Nomor Pos :
 Lokasi Pos :
 Kelompok Hitung :
 Periode :
 Tanggal/Bulan/Tahun :
 Wilayah Pengaruh :

Km..... ke Km.....

Arah Lalu Lintas, Dari :

Ke :

GOL.	1	2	3	4	5a	5b	6a	6b	7a	7b	7c	8	
Waktu	 Sepeda motor, sekuter sepeda kumbang dan roda 3	 Sedan, jeep dan station wagon	 Opel, pick-up, opel, suburban, combi dan minib bus	 Pick-up, micro truk dan mobil hantaran	 Bus kecil	 Bus besar	 Truk 2 sumbu (4 roda)	 Truk 2 sumbu (6 roda)	 Truk 3 sumbu	 Truk Gandengan	 Truk semi trailer	 Kendaraan tidak bermotor	
06.00-08.00	387	95	6	20	1		3					5	
08.00-10.00	296	127	9	21	8		11	1				1	
10.00-12.00	222	68	10	11			5					5	
12.00-14.00	92	56	13	23	2		8	1				3	
14.00-16.00	71	67	10	22	2		12	6				0	
16.00-18.00	113	56	2	14			3					0	

Petugas : _____
 Pengawas : _____



Departemen Pekerjaan Umum
Direktorat Jenderal Bina Marga

Selasa

**FORMULIR SURVEI PERHITUNGAN LALU LINTAS
(FORMULIR LAPANGAN)**

Lembar ke 1 dari 7

Nomor Propinsi :

Nama Propinsi : Sumatera Selatan

Nomor Pos :

Lokasi Pos :

Kelompok Hitung :

Periode :

Tanggal/Bulan/Tahun :

Wilayah Pengaruh :

Km. ke Km.

Arah Lalu Lintas, Dari :

Ke :

GOL.	1	2	3	4	5a	5b	6a	6b	7a	7b	7c	8
Waktu	 Sepeda motor, sepeda sepeda kumbang dan roda 3	 Setan, jeep dan station wagon	 Opeliet, pick-up-opeliet, suburban, combi dan mini bus	 Pick-up, micro truk dan mobil hantaran	 Bus kecil	 Bus besar	 Truk 2 sumbu (4 roda)	 Truk 2 sumbu (6 roda)	 Truk 3 sumbu	 Truk Gandengan	 Truk semi trailer	 Kendaraan tidak bermotor
06.00-08.00	295	85	11	15	5	12						0
08.00-10.00	288	172	39	66	1	11						2
10.00-12.00	132	45	25	12		3	1					0
12.00-14.00	322	88	22	12	7	10	3					1
14.00-16.00	131	58	12	13	2	3						5
16.00-18.00	111	63	21	23	1	5	1					3

Petugas : _____
Pengawas : _____



Departemen Pekerjaan Umum
Direktorat Jenderal Bina Marga

Rabu

**FORMULIR SURVEI PERHITUNGAN LALU LINTAS
(FORMULIR LAPANGAN)**

Lembar ke 1 dari 7

Nomor Propinsi :

Nama Propinsi :

Nomor Pos :

Lokasi Pos :

Kelompok Hitung :

Periode :

Tanggal/Bulan/Tahun :

Wilyah Pengaruh :

Sumatara Selatan :

Arah Lalu Lintas, Dari :

Ka :

GOL.	1	2	3	4	5a	5b	6a	6b	7a	7b	7c	8	
Waktu	 Sepeda motor, sekuter sipacha kumbang dan roda 3	 Sedan, jeep dan stasiun wagon	 Opel, pick-up-opel, sibusen, combi dan mini bus	 Pick-up, micro truk dan mobil hantaran	 Bus kecil	 Bus besar	 Truk 2 sumbu (4 roda)	 Truk 2 sumbu (6 roda)	 Truk 3 sumbu	 Truk Gandengan	 Truk semi trailer	 Kendaraan tidak bermotor	
06.00-08.00	382	81	12	17								2	
08.00-10.00	190	121	41	24	2							0	
10.00-12.00	102	42	12	22	6		2					0	
12.00-14.00	110	21	14	20	12	1	12					1	
14.00-16.00	41	43	8	12	8	1	13					0	
16.00-18.00	121	69	25	23	1		2					0	

Petugas : _____
Pengawas : _____



Departemen Pekerjaan Umum
Direktorat Jenderal Bina Marga

Kamis

FORMULIR SURVEI PERHITUNGAN LALU LINTAS (FORMULIR LAPANGAN)

Arah Lalu Lintas, Dari :

Ke :

Wilyayah Pengaruh

 Km ke Km

Lembar ke 1 dari 7

Nomor Propinsi :

Nama Propinsi : Sumatera Selatan

Nomor Pos :

Lokasi Pos :

Kelompok Hitung :

Periode :

Tanggal/Bulan/Tahun :

GOL.	1	2	3	4	5a	5b	6a	6b	7a	7b	7c	8	
Waktu	 Sepeda motor, sekuter sepeda kumbang dan roda 3	 Sedan, jeep dan stasion wagon	 Opel, pick-up, opel, sibusan, combi dan minibus	 Pick-up, mikro truk dan mobil hantaran	 Bus kecil	 Bus besar	 Truk 2 sumbu (4 roda)	 Truk 2 sumbu (6 roda)	 Truk 3 sumbu	 Truk Gandengan	 Truk semi trailer	 Kendaraan tidak bermotor	 Kendaraan tidak bermotor
06.00-08.00	338	45	12	34	5		15	4				0	
08.00-10.00	98	86	13	54	2		7					2	
10.00-12.00	43	24	1	4	6	2	7					5	
12.00-14.00	173	78	16	25	15	2	12	2				3	
14.00-16.00	251	5	2	6	12	3	8	2				0	
16.00-18.00	281	63	23	15			2					0	

Petugas : _____
Pengawas : _____



FORMULIR SURVEI PERHITUNGAN LALU LINTAS
(FORMULIR LAPANGAN)

Arah Lalu Lintas, Dari :

Ke :

Wilyah Pengaruh

km..... ke Km.....

Lembar ke 1 dari 7

Nomor Propinsi :

Nama Propinsi :

Nomor Pos :

Lokasi Pos :

Kelompok Hitung :

Periode :

Tanggal/Bulan/Tahun :

Wilyah Pengaruh :

km..... ke Km.....

GOL.	1	2	3	4	5a	5b	6a	6b	7a	7b	7c	8	
Waktu	 Sepeda motor, sekuter sepeda kumbang dan roda 3	 Sedan, jeep dan stasiun wagon	 Opel, pick-up, opel, sibus, combi dan mini bus	 Pick-up, micro truk dan mobil hantaran	 Bus kecil	 Bus besar	 Truk 2 sumbu (4 roda)	 Truk 2 sumbu (6 roda)	 Truk 3 sumbu	 Truk Candengan	 Truk semi trailer	 Kendaraan tidak bermotor	 Kendaraan tidak bermotor
06.00-08.00	338	45	12	34	5		15	4				0	
08.00-10.00	98	86	13	54	2		7					2	
10.00-12.00	43	24	1	4	6	2	7					5	
12.00-14.00	173	78	16	25	15	2	12	2				3	
14.00-16.00	251	5	2	6	12	3	8	2				0	
16.00-18.00	281	63	23	15			2					0	

Petugas : _____
Pengawas : _____



**FORMULIR SURVEI PERHITUNGAN LALU LINTAS
(FORMULIR LAPANGAN)**

Lembar ke 1 dari 7

Nomor Proposisi :
Nama Proposisi :
Nomor Pos :
Lokasi Pos :
Kelompok Hitung :
Periode :
Tanggal/Bulan/Tahun :
Wilayah Pengaruh :

Sumatera Selatan	

Arah Lalu Lintas, Dari :

Ke :

km..... ke Km.....

GOL.	1	2	3	4	5a	5b	6a	6b	7a	7b	7c	8	
Waktu	 Sepeda motor, sekuter sepeda kumbang dan roda 3	 Sedan, jeep dan station wagon	 Opel, pick-up, opel, siburban, combi dan mini bus	 Pick-up, micro truk dan mobil handaran	 Bus kecil	 Bus besar	 Truk 2 sumbu (4 roda)	 Truk 2 sumbu (6 roda)	 Truk 3 sumbu	 Truk Gendongan	 Truk semi trailer	 Kendaraan tidak bermotor	 Kendaraan tidak bermotor
06.00-08.00	362	45	7	16	4		8					0	
08.00-10.00	188	121	15	37	5	1	12					12	
10.00-12.00	145	32	15	19	9	1	11					0	
12.00-14.00	186	83	12	34	8	1	8	1				0	
14.00-16.00	98	77	23	49	11		19					0	
16.00-18.00	203	22	5	11	4		8					0	

Petugas : _____
Pengawas : _____



Departemen Pekerjaan Umum
Direktorat Jenderal Bina Marga

Sabtu

**FORMULIR SURVEI PERHITUNGAN LALU LINTAS
(FORMULIR LAPANGAN)**

Lembar ke 1 dari 7

Nomor Propinsi :
 Nama Propinsi : Sumatera Selatan
 Nomor Pos :
 Lokasi Pos :
 Kelompok Hitung :
 Periode :
 Tanggal/Bulan/Tahun :

Arah Lalu Lintas, Dari :

Ke :

Wilayah Pengaruh :

km ke Km.....

GOL.	1	2	3	4	5a	5b	6a	6b	7a	7b	7c	8	
Waktu	 Sepeda motor, sekuter sepeda kumbang dan roda 3	 Sedan, jeep dan station wagon	 Oplet, pick-up, oplet, sibusun, corral dan minibus	 Pick-up, micro truk dan mobil hantaran	 Bus kecil	 Bus besar	 Truk 2 sumbu (4 roda)	 Truk 2 sumbu (6 roda)	 Truk 3 sumbu	 Truk Gandengan	 Truk semi trailer	 Kendaraan tidak bermotor	 Kendaraan tidak bermotor
06.00-08.00	476	66	15	45	2		4					0	
08.00-10.00	284	125	36	52	5		11					5	
10.00-12.00	224	136	5	44	2		13					0	
12.00-14.00	220	44	12	19	1	1	14					0	
14.00-16.00	133	68	11	35	8	2	14					3	
16.00-18.00	165	55	21	20			5					0	

Petugas : _____
Pengawas : _____



Departemen Pekerjaan Umum
Direktorat Jenderal Bina Marga

**FORMULIR SURVEI PERHITUNGAN LALU LINTAS
(FORMULIR LAPANGAN)**

Minggu

Lembar ke 1 dari 7

Nomor Proponisi :
 Nama Proponisi :
 Nomor Pos :
 Lokasi Pos :
 Kelompok Hitung :
 Periode :
 Tanggal/Bulan/Tahun :
 Wilayah Pengaruh : Km. ke Km.

Arah Lalu Lintas, Dari :

Ke :

GOL.	1	2	3	4	5a	5b	6a	6b	7a	7b	7c	8	
Waktu	 Sepeda motor, sekuter sepeda kumbang dan roda 3	 Sedan, jeep dan station wagon	 Opel, pick-up, opel, suburban, combi dan minibus	 Pick-up, micro truk dan mobil hantaran	 Bus kecil	 Bus besar	 Truk 2 sumbu (4 roda)	 Truk 2 sumbu (6 roda)	 Truk 3 sumbu	 Truk Gandengan	 Truk semi trailer	 Kendaraan tidak bermotor	 Kendaraan tidak bermotor
06.00-08.00	289	42	11	22	2		8	2				0	
08.00-10.00	218	102	21	36	5		12	2				2	
10.00-12.00	140	89	1	12	2		15					0	
12.00-14.00	278	22	12	24			2					7	
14.00-16.00	230	61	19	45	3	1	19	2				2	
16.00-18.00	152	46	12	39	5	1	7	2				0	

Petugas : _____
Pengawas : _____

Perhitungan Survei Kendaraan

Hari: Minggu

Tanggal: 2 April 2023

Mobil

JAM	JUMLAH KENDARAAN
06.00-08.00	<p> </p> <p>7</p>
08.00-10.00	<p> </p> <p>159</p>
10.00-12.00	<p> </p> <p>102</p>
12.00-14.00	<p> </p> <p>58</p>
14.00-16.00	<p> </p> <p>62</p>
16.00-18.00	<p> </p> <p>97</p>

Perhitungan Survei Kendaraan

Hari: Minggu
Tanggal: 2 April 2023

Kendaraan tak bermesin

JAM	JUMLAH KENDARAAN
06.00-08.00	
08.00- 0.00	II
10.00- 2.00	
12.00-14.00	III
14.00-16.00	II
16.00-18.00	

Perhitungan Survei Kendaraan

Hari: Minggu

Tanggal: 2 April 2023

Kendaraan Berat

JAM	JUMLAH KENDARAAN
06.00-08.00	II
08.00-10.00	IIII
10.00-12.00	II
12.00-14.00	II
14.00-16.00	IIII
16.00- 8.00	IIII

Perhitungan Survei Kendaraan

Hari: Senin

Tanggal: 3 April 2023

Sepeda Motor

JAM	JUMLAH KENDARAAN
06.00-08.00	<p>Handwritten data for 06.00-08.00, including a total of 389.</p>
08.00-10.00	<p>Handwritten data for 08.00-10.00, including a total of 296.</p>
10.00-12.00	<p>Handwritten data for 10.00-12.00, including a total of 322.</p>
12.00-14.00	<p>Handwritten data for 12.00-14.00, including a total of 92.</p>
14.00-16.00	<p>Handwritten data for 14.00-16.00, including a total of 71.</p>
16.00-18.00	<p>Handwritten data for 16.00-18.00, including a total of 113.</p>

Perhitungan Survei Kendaraan

Hari: Senin

Tanggal: 3 APRIL 2023

Mobil

JAM	JUMLAH KENDARAAN
06.00-08.00	<p> </p> <p>1 = 121</p>
08.00-10.00	<p> </p> <p>11 = 157</p>
10.00-12.00	<p> </p> <p>111 = 89</p>
12.00-14.00	<p> </p> <p>11 = 92</p>
14.00-16.00	<p> </p> <p>111 = 99</p>
16.00-18.00	<p> </p> <p>11 = 72</p>

Perhitungan Survei Kendaraan

Hari: Senin

Tanggal: 3 April 2023

Kendaraan Berat

JAM	JUMLAH KENDARAAN
06.00-08.00	IIII = 4
08.00-10.00	IIII IIII IIII IIII = 20
10.00-12.00	IIII = 5
12.00-14.00	IIII IIII I = 11
14.00-16.00	IIII IIII III IIII = 20
16.00-18.00	III = 3

Perhitungan Survei Kendaraan

Hari: *Senin*
Tanggal: *3 April 2023*

Kendaraan tak bermesin

JAM	JUMLAH KENDARAAN
06.00-08.00	<i> </i> = 5
08.00-10.00	<i> </i> = 1
10.00-12.00	<i> </i> = 5
12.00-14.00	<i> </i> = 3
14.00-16.00	
16.00-18.00	

Perhitungan Survei Kendaraan

Hari: Selasa

Tanggal: 4 April 2023

Sepeda Motor

JAM	JUMLAH KENDARAAN
06.00-08.00	<p>Handwritten notes in Indonesian script, including the number 295.</p> <p style="text-align: right;">= 295</p>
08.00-10.00	<p>Handwritten notes in Indonesian script, including the number 288.</p> <p style="text-align: right;">288</p>
10.00-12.00	<p>Handwritten notes in Indonesian script, including the number 132.</p> <p style="text-align: right;">132</p>
12.00-14.00	<p>Handwritten notes in Indonesian script, including the number 322.</p> <p style="text-align: right;">322</p>
14.00-16.00	<p>Handwritten notes in Indonesian script, including the number 131.</p> <p style="text-align: right;">131</p>
16.00-18.00	<p>Handwritten notes in Indonesian script, including the number 111.</p> <p style="text-align: right;">111</p>

Perhitungan Survei Kendaraan

Hari: Selasa

Tanggal: 4 April 2023

Mobil

JAM	JUMLAH KENDARAAN
06.00-08.00	<p style="font-family: monospace;"> </p> <p style="text-align: right;">111</p>
08.00-10.00	<p style="font-family: monospace;"> </p> <p style="text-align: right;">277</p>
10.00-12.00	<p style="font-family: monospace;"> </p> <p style="text-align: right;">82</p>
12.00-14.00	<p style="font-family: monospace;"> </p> <p style="text-align: right;">122</p>
14.00-16.00	<p style="font-family: monospace;"> </p> <p style="text-align: right;">83</p>
16.00-18.00	<p style="font-family: monospace;"> </p> <p style="text-align: right;">107</p>

Perhitungan Survei Kendaraan

Hari: Selasa

Tanggal: 4 April 2023

Kendaraan Berat

JAM	JUMLAH KENDARAAN
06.00-08.00	
08.00-10.00	
10.00-12.00	
12.00-14.00	
14.00-16.00	
16.00-18.00	

Perhitungan Survei Kendaraan

Hari: Selasa

Tanggal: 4 April 2023

Kendaraan tak bermesin

JAM	JUMLAH KENDARAAN
06.00-08.00	
08.00-10.00	11
10.00-12.00	
12.00-14.00	1
14.00-16.00	11
16.00-18.00	11

Perhitungan Survei Kendaraan

Hari: Rabu

Tanggal: 5 APRIL 2023

Sepeda Motor

JAM	JUMLAH KENDARAAN
06.00- 08.00	<p> (Handwritten scribbles representing data) </p> <p style="text-align: right;">11 - 38</p>
08.00- 10.00	<p> (Handwritten scribbles representing data) </p> <p style="text-align: right;">190</p>
10.00-12.00	<p> (Handwritten scribbles representing data) </p> <p style="text-align: right;">102</p>
12.00-14.00	<p> (Handwritten scribbles representing data) </p> <p style="text-align: right;">110</p>
14.00-16.00	<p> (Handwritten scribbles representing data) </p> <p style="text-align: right;">41</p>
16.00-18.00	<p> (Handwritten scribbles representing data) </p> <p style="text-align: right;">121</p>

Perhitungan Survei Kendaraan

Hari: Rabu

Tanggal: 5 April 2023

Mobil

JAM	JUMLAH KENDARAAN
06.00-08.00	<p>110</p>
08.00-10.00	<p>186</p>
10.00-12.00	<p>76</p>
12.00-14.00	<p>55</p>
14.00-16.00	<p>63</p>
16.00- 8.00	<p>117</p>

Perhitungan Survei Kendaraan

Hari: Rabu

Tanggal: 5 APRIL 2023

Kendaraan Berat

JAM	JUMLAH KENDARAAN
06.00-08.00	0
08.00-10.00	11
10.00-12.00	11 11
12.00-14.00	11 11 11 11 11
14.00-16.00	11 11 11 11 11
16.00-18.00	11

Perhitungan Survei Kendaraan

Hari: Rabu

Tanggal: 5 April 2023

Kendaraan tak bermesin

JAM	JUMLAH KENDARAAN
06.00-08.00	//
08.00-10.00	
10.00-12.00	
12.00-14.00	1
14.00-16.00	
16.00-18.00	

Perhitungan Survei Kendaraan

Hari: Kamis

Tanggal : 6 April 2023

Sepeda Motor

JAM	JUMLAH KENDARAAN
06.00-08.00	<p> [Handwritten tally marks for 378] </p> <p>378</p>
08.00-10.00	<p> [Handwritten tally marks for 98] </p> <p>98</p>
10.00-12.00	<p> [Handwritten tally marks for 43] </p> <p>43</p>
12.00-14.00	<p> [Handwritten tally marks for 173] </p> <p>173</p>
14.00-16.00	<p> [Handwritten tally marks for 251] </p> <p>251</p>
16.00- 8.00	<p> [Handwritten tally marks for 281] </p> <p>281</p>

Perhitungan Survei Kendaraan

Hari: Kamis

Tanggal: 2 April 2023

Mobil

JAM	JUMLAH KENDARAAN
06.00-08.00	<p> </p> <p> </p> <p style="text-align: right;">51</p>
08.00-10.00	<p> </p> <p> </p> <p> </p> <p style="text-align: right;">153</p>
10.00-12.00	<p> </p> <p style="text-align: right;">29</p>
12.00-14.00	<p> </p> <p> </p> <p style="text-align: right;">119</p>
14.00-16.00	<p> </p> <p style="text-align: right;">13</p>
16.00-18.00	<p> </p> <p> </p> <p style="text-align: right;">101</p>

Perhitungan Survei Kendaraan

Hari: Kamis

Tanggal: 6 April 2023

Kendaraan Berat

JAM	JUMLAH KENDARAAN
06.00-08.00	
08.00-10.00	
10.00-12.00	
12.00-14.00	
14.00-16.00	
16.00-18.00	

Perhitungan Survei Kendaraan

Hari: Kamis
Tanggal: 6 April 2023

Kendaraan tak bermesin

JAM	JUMLAH KENDARAAN
06.00-08.00	
08.00-10.00	//
10.00-12.00	///
12.00-14.00	///
14.00-16.00	
16.00-18.00	

Perhitungan Survei Kendaraan

Hari: Jum'at
 Tanggal: 7 April 2023

Sepeda Motor

JAM	JUMLAH KENDARAAN
06.00-08.00	<p>Handwritten tally marks for 06.00-08.00</p> <p style="text-align: right;">362</p>
08.00-10.00	<p>Handwritten tally marks for 08.00-10.00</p> <p style="text-align: right;">188</p>
10.00-12.00	<p>Handwritten tally marks for 10.00-12.00</p> <p style="text-align: right;">145</p>
12.00-14.00	<p>Handwritten tally marks for 12.00-14.00</p> <p style="text-align: right;">180</p>
14.00-16.00	<p>Handwritten tally marks for 14.00-16.00</p> <p style="text-align: right;">98</p>
16.00-18.00	<p>Handwritten tally marks for 16.00-18.00</p> <p style="text-align: right;">203</p>

Perhitungan Survei Kendaraan

Hari: Jumat
 Tanggal: 7 April 2023

Mobil

JAM	JUMLAH KENDARAAN
06.00-08.00	<p> </p> <p>68</p>
08.00-10.00	<p> </p> <p>173</p>
10.00-12.00	<p> </p> <p>66</p>
12.00-14.00	<p> </p> <p>129</p>
14.00-16.00	<p> </p> <p>149</p>
16.00- 8.00	<p> </p> <p>38</p>

Perhitungan Survei Kendaraan

Hari: Jumat

Tanggal: 7 April 2023

Kendaraan Berat

JAM	JUMLAH KENDARAAN
06.00-08.00	
08.00-10.00	
10.00-12.00	
12.00-14.00	
14.00-16.00	
16.00-18.00	

Perhitungan Survei Kendaraan

Hari: *Jum'at*
Tanggal: *7 APRIL 2023*

Kendaraan tak bermesin

JAM	JUMLAH KENDARAAN
06.00-08.00	
08.00-10.00	<i>III III II</i>
10.00-12.00	
12.00- 4.00	
14.00- 6.00	
16.00-18.00	

Perhitungan Survei Kendaraan

Hari: Sabtu
Tanggal: 8 April 2023

Sepeda Motor

JAM	JUMLAH KENDARAAN
06.00-08.00	<p>Handwritten tally marks for 06.00-08.00</p> <p>476</p>
08.00-10.00	<p>Handwritten tally marks for 08.00-10.00</p> <p>284</p>
10.00-12.00	<p>Handwritten tally marks for 10.00-12.00</p> <p>224</p>
12.00-14.00	<p>Handwritten tally marks for 12.00-14.00</p> <p>220</p>
14.00-16.00	<p>Handwritten tally marks for 14.00-16.00</p> <p>133</p>
16.00-18.00	<p>Handwritten tally marks for 16.00-18.00</p> <p>165</p>

Perhitungan Survei Kendaraan

Hari: Sabtu

Tanggal: 8 April 2023

Mobil

JAM	JUMLAH KENDARAAN
06.00-08.00	<p>Handwritten tally marks representing the number of vehicles observed between 06:00 and 08:00.</p> <p style="text-align: right;">126</p>
08.00- 0.00	<p>Handwritten tally marks representing the number of vehicles observed between 08:00 and 10:00.</p> <p style="text-align: right;">212</p>
10.00- 2.00	<p>Handwritten tally marks representing the number of vehicles observed between 10:00 and 12:00.</p> <p style="text-align: right;">185</p>
12.00-14.00	<p>Handwritten tally marks representing the number of vehicles observed between 12:00 and 14:00.</p> <p style="text-align: right;">75</p>
14.00-16.00	<p>Handwritten tally marks representing the number of vehicles observed between 14:00 and 16:00.</p> <p style="text-align: right;">109</p>
16.00-18.00	<p>Handwritten tally marks representing the number of vehicles observed between 16:00 and 18:00.</p> <p style="text-align: right;">96</p>

Perhitungan Survei Kendaraan

Hari: Sabtu

Tanggal: 8 April 2023

Kendaraan Berat

JAM	JUMLAH KENDARAAN
06.00-08.00	IIII
08.00-10.00	IIII IIII I
10.00-12.00	IIII IIII IIII
12.00-14.00	IIII IIII IIII I
14.00-16.00	IIII IIII IIII IIII IIII
16.00- 8.00	IIII

Perhitungan Survei Kendaraan

Hari: Sabtu

Tanggal: 8 APRIL 2023

Kendaraan tak bermesin

JAM	JUMLAH KENDARAAN
06.00-08.00	
08.00-10.00	111
10.00-12.00	
12.00-14.00	111
14.00-16.00	
16.00-18.00	

Penelitian dilakukan pada minggu, 9 april 2023

SURVEI HAMBATAN SAMPING

Waktu	Pejalan Kaki	Kendaraan Berhenti
	(Org)	(Unit)
06.00-08.00	<p>125</p>	<p>79</p>
08.00-10.00	<p>139</p>	<p>67</p>
10.00-12.00	<p>132</p>	<p>71</p>
12.00-14.00	<p>114</p>	<p>73</p>
14.00-16.00	<p>127</p>	<p>51</p>
16.00-18.00	<p>143</p>	<p>118</p>

Penelitian dilakukan pada minggu, 9 april 2023

SURVEI HAMBATAN SAMPING

Waktu	Kend.masuk + keluar + memutar	Kend.lambat
	(Unit)	(unit)
06.00-08.00	 29	 21
08.00-10.00	 31	 26
10.00-12.00	 42	 7
12.00-14.00	 83	 2
14.00-16.00	 96	 8
16.00-18.00	 109	 36

Penelitian dilakukan pada minggu, 9 april 2023

SURVEI HAMBATAN SAMPING

Waktu	Pejalan Kaki	Kend. Berhenti
	(Orang)	(Unit)
06.00-08.00	 103	 91
08.00-10.00	 117	 67
10.00-12.00	 97	 79
12.00-14.00	 82	 58
14.00-16.00	 109	 89
16.00-18.00	 125	 93

Penelitian dilakukan pada minggu, 9 april 2023

SURVEI HAMBATAN SAMPING

Waktu	Kend. Masuk + keluar + memutar	Kend. lambat
	(Unit)	(Unit)
06.00-08.00	IIT IIT IIT IIT IIT IIT II 32	IIT IIT IIT IIII 19
08.00-10.00	IIT IIT IIT IIT IIT IIII 29	IIT IIT IIT IIT IIII 24
10.00-12.00	IIT IIT IIT IIT IIT IIT IIT IIT 35	IIT I 6
12.00-14.00	IIT IIT IIT IIT IIT IIT IIT IIT IIT IIT IIT IIT IIT IIT IIT 75	IIT IIT II 12
14.00-16.00	IIT IIT IIT IIT IIT IIT IIT IIT IIT IIT IIT IIT IIT IIT IIT IIT IIII 84	IIT IIT IIT III 18
16.00-18.00	IIT IIT IIT IIT IIT IIT IIT IIT IIT IIT IIT IIT IIT IIT IIT IIT IIT II 87	IIT IIT IIT IIT IIT III 28

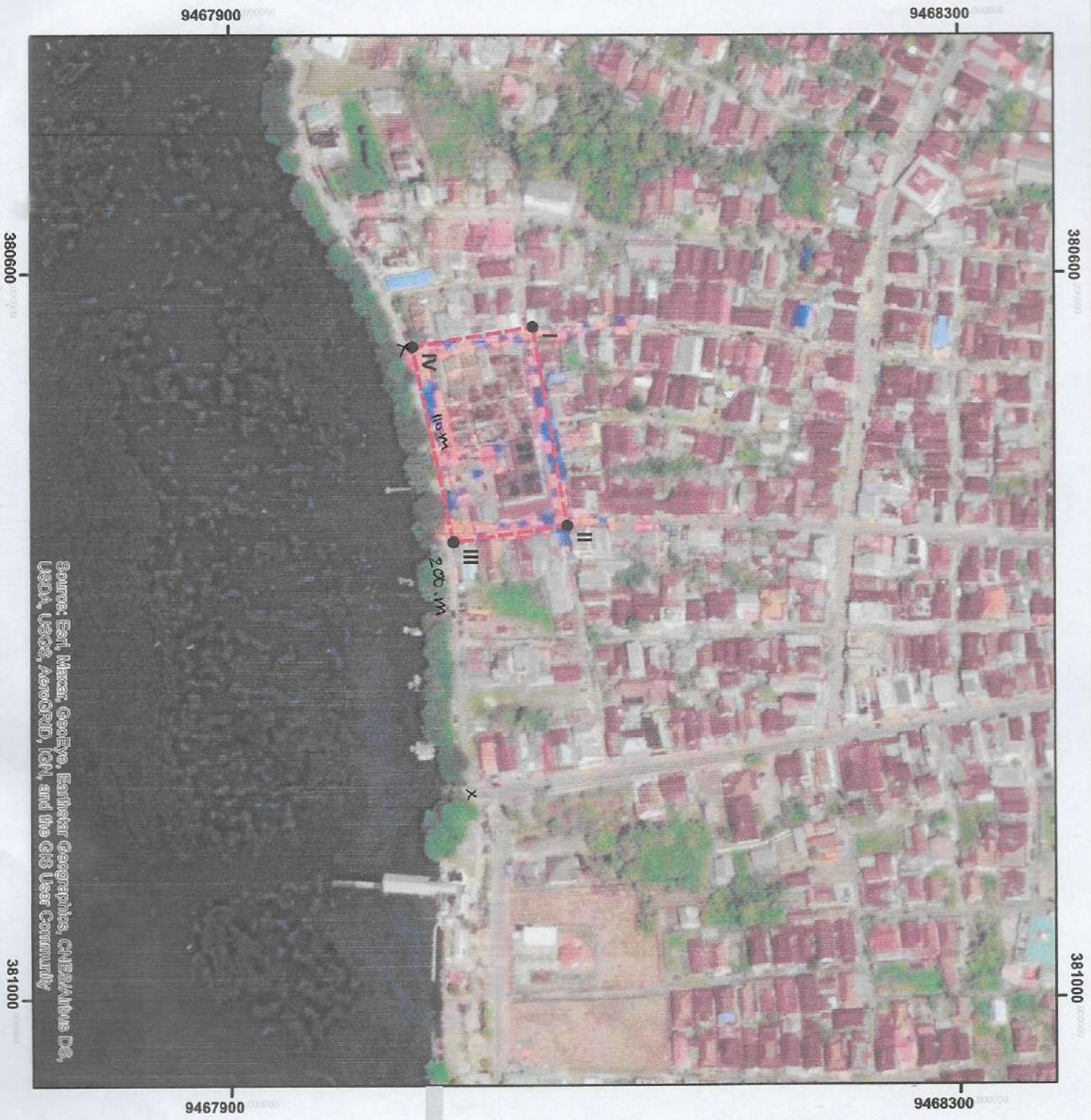

Source: Esri, Maxar, GeoEye, Earthstar Geographics, CNES/Airbus DS, USDA, USGS, AeroGRID, IGN, and the GIS User Community



**PEMERINTAH KABUPATEN
OGAN KOMERING ULU SELATAN**
**DINAS PEKERJAAN UMUM DAN PENATAAN RUANG
KAB. OGAN KOMERING ULU SELATAN**

**PASAR BANDUNG AGUNG RANAU
KEC. BANDUNG AGUNG**



INDEKS PETA

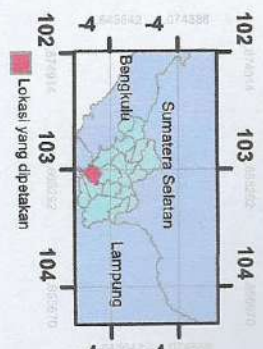

KETERANGAN

- Lokasi Pemohonan
- Koordinat Lokasi

Nama	X	Y
I	103,9235399	-4,8116036
II	103,9245298	-4,81143869
III	103,9248115	-4,812000855
IV	103,9236381	-4,812202884

Luas 7.333,57 M2

Sumber Data :
- Survey Lokasi
- Peta Pola Ruang RTRW 2021-2040
Kabupaten OKU Selatan



SURAT KEPUTUSAN DEKAN
FAKULTAS TEKNIK DAN KOMPUTER
UNIVERSITAS BATURAJA
NOMOR : 016 /SK/UBR.FTK/PP/2023

TENTANG

PENGANGKATAN DOSEN PEMBIMBING TUGAS AKHIR/SKRIPSI
FAKULTAS TEKNIK DAN KOMPUTER
UNIVERSITAS BATURAJA

- Membaca : 1. Surat Saudara Ambar Liliyanti mahasiswa Fakultas Teknik dan Komputer Universitas Baturaja mengenai judul Tugas Akhir/Skripsi.
2. Persetujuan Ketua Program Studi tentang pengajuan judul Tugas Akhir/Skripsi mahasiswa Fakultas Teknik dan Komputer Universitas Baturaja.
- Menimbang : dst
- Mengingat : dst

MEMUTUSKAN

- Menetapkan :
Mengingat :
PERTAMA : Mengangkat Saudara:

Nama : Ir. Lindawati MZ, M.T sebagai Dosen Pembimbing I dan,
Nama : Azwar, M.T sebagai Dosen Pembimbing II

Pada penyusunan Tugas Akhir/Skripsi Mahasiswa Fakultas Teknik dan Komputer Universitas Baturaja.

- KEDUA** : Mahasiswa Fakultas Teknik dan Komputer Universitas Baturaja
Nama : Ambar Liliyanti
Nomor Pokok Mahasiswa : 19 31 016
Program Studi : Teknik Sipil
Program Pendidikan : Strata I

- KETIGA** : Surat Keputusan ini berlaku sejak ditetapkan sampai dengan 6 (Enam) bulan kemudian dengan catatan, apabila dikemudian hari terdapat kekeliruan akan diperbaiki sebagaimana mestinya.

DITETAPKAN DI : BATURAJA.
PADA TANGGAL : 20 FEBRUARI 2023





UNIVERSITAS BATURAJA

FAKULTAS TEKNIK DAN KOMPUTER

Terakreditasi Institusi BAN-PT No. 313/SK/BAN-PT/Akred/PT/VII/2017 dan
Jl. Ratu Penghulu No. 02301 Karang Sari Baturaja OKU SUM – SEL 32115
Telp/ Fax : (0735) 326122 Website : www.unbara.ac.id

SURAT KEPUTUSAN DEKAN FAKULTAS TEKNIK DAN KOMPUTER UNIVERSITAS BATURAJA

Nomor : 055 /SK/UBR.FTK/PP/2023

TENTANG

PENGANGKATAN DOSEN PENGUJI SKRIPSI FAKULTAS TEKNIK DAN KOMPUTER DAN KOMPUTER UNIVERSITAS BATURAJA

- Membaca : 1. Surat Saudara Ambar Liliyanti mahasiswa Fakultas Teknik dan Komputer Universitas Baturaja mengenai tentang ujian Proposal Skripsi
2. Persetujuan Ketua Program Studi tentang pengajuan ujian Skripsi mahasiswa Fakultas Teknik dan Komputer Universitas Baturaja.

Menimbang : dst

Mengingat : dst

MEMUTUSKAN

Menetapkan
Mengingat

- Pertama : Membentuk Panitia Ujian Skripsi :
Nama : Ambar Liliyanti
Nomor Pokok Mahasiswa : 19 31 016
Program Studi : Teknik Sipil
Program Pendidikan : Strata 1

- Dengan susunan panitia ujian skripsi :
Ketua : Ir. Lindawati MZ, M.T
Sekretaris : Azwar, M.T
Anggota 1 : Ferry Desromi, M.T
Anggota 2 : Lucyana, M.T

- Kedua : Surat Keputusan ini bertaku sejak ditetapkan, apabila dikemudian hari terdapat kekeliruan akan diperbaiki sebagaimana mestinya

DITETAPKAN DI : BATURAJA.
PADA TANGGAL : 28 Maret 2023
DEKAN,

FERRY DESROMI, M.T
NIDN : 0206127101

Tembusan :

1. Rektor Universitas Baturaja
2. Arsip



YAYASAN PENDIDIKAN SEBIMBING SEKUNDANG (YPSS)
UNIVERSITAS BATURAJA
FAKULTAS TEKNIK DAN KOMPUTER
PROGRAM, STUDI TEKNIK SIPIL
Jl. Ratu Penghulu No. 02301 Karang Sari Baturaja OKU SUM – SEL 32115
Telp/ Fax : (0735) 326122 Website : www.unbara.ac.id

Form 2

Baturaja, 6 Maret 2023

Kepada Yth,
Studi Teknik Sipil
Fakultas Teknik Universitas Baturaja
Di –
Baturaja

Dengan Hormat

Saya yang bertanda tangan di bawah ini :

Nama : Ambar Liliyanti
NPM : 1931016
Program Studi : Teknik Sipil/Strata Satu (S1)
Semester : VIII (Delapan)

Mengajukan permohonan judul SKRIPSI :

1. Evaluasi Aktivitas Operasional Angkutan Penyeberangan di Pelabuhan Penyeberangan Sungai dan Danau di Danau Ranau Kab. OKU Selatan
2. Analisis Kinerja Ruas Jalan Terhadap Pasar Tradisional Muaradua
3. Pengaruh Hambatan Samping Terhadap Kinerja pada Ruas Jalan Pasar Tengah Kec. Muaradua dengan menggunakan Metode MKJI 1997 ✓
4. Analisis Kebutuhan dan Kelayakan Parkir Pasar Tradisional Muaradua Kab. OKU Selatan ✓
5. Analisis Kinerja Simpang Tak Bersinyal pada Persimpangan Jalan Jagaraga Kecamatan Buana Pemaca Kab. OKU Selatan



Dengan mata kuliah pokok : Seminar Proposal/Skripsi

Besar harapan saya kiranya bapak/ibu dosen pembimbing dapat mengabulkan permohonan ini atas perhatiannya saya ucapkan terima kasih.

Hormat Saya
Pemohon

(AMBAR LILYANTI)

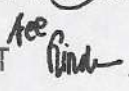
Disetujui judul SKRIPSI nomor ... (3) 7/3 2023
Pembimbing SKRIPSI :

1. Ir. Lindawati, MZ., M.T. 
2. Azwar, M.T. 

Ketua Program Studi
Teknik Sipil

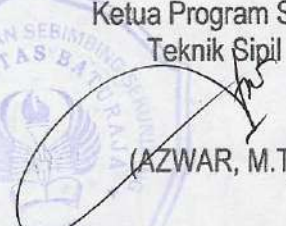
(AZWAR, M.T.)

Catatan :

1. Formulir from 1 yang telah diperiksa oleh dosen PA



YAYASAN PENDIDIKAN SEBIMBING SEKUNDANG (YPSS)

UNIVERSITAS BATURAJA

FAKULTAS TEKNIK DAN KOMPUTER

Jl. Ratu penghulu No. 02301 Karang Sari Baturaja OKU SUM – SEL 32115

LEMBARAN ASISTENSI PROPOSAL TUGAS AKHIR/SKRIPSI

NAMA : AMBAR LILYANTI
NPM : 1931016
DOSEN PEMBIMBING I : IR.LINDAWATI,MT,MZ
DOSEN PEMBIMBING II : AZWAR, MT

JUDUL PROPOSAL SKRIPSI

PENGARUH HAMBATAN SAMPIING TERHADAP KINERJA PADA RUAS JALAN
PASAR KECAMATAN BANDING AGUNG RANAU MENGGUNA METODE MKJI

1997

No	Tanggal	Keterangan	Paraf
(1)	7-3-2023	- Aec judul : Analisis Pengaruh Hambatan samping Terhadap Kinerja Pd ruas jalan Pasar Banding Agung Kecamatan Panding Agung kab oku selatan dy menggunakan metode MKJI.	
(2)	14-3-2023.	Berbaiki Rumusan masalah, tujuan dan tata tulis.	



YAYASAN PENDIDIKAN SEBIMBING SEKUNDANG (YPSS)

UNIVERSITAS BATURAJA

FAKULTAS TEKNIK DAN KOMPUTER

Jl. Ratu penghulu No. 02301 Karang Sari Baturaja OKU SUM – SEL 32115

LEMBARAN ASISTENSI PROPOSAL TUGAS AKHIR/SKRIPSI

NAMA : AMBAR LILYANTI
NPM : 1931016
DOSEN PEMBIMBING I : IR.LINDAWATI,MT,MZ
DOSEN PEMBIMBING II : AZWAR, MT

JUDUL PROPOSAL SKRIPSI

PENGARUH HAMBATAN SAMPIING TERHADAP KINERJA PADA RUAS JALAN
PASAR KECAMATAN BANDING AGUNG RANAU MENGGUNA METODE MKJI

1997

No	Tanggal	Keterangan	Paraf
		<ul style="list-style-type: none">- Data sekunder apa saja ?- tata tulis diperbaiki gambar lokasi bln ada.	
3	16-3-2023	<ul style="list-style-type: none">time roman (ukuran) ke tabel 2.1 dibuat 10.tata tulis diperbaiki.- Buat daftar pustaka (mendeley)- Perbaiki (judul diperpanjang)	



YAYASAN PENDIDIKAN SEBIMBING SEKUNDRAM (YPSS)

UNIVERSITAS BATURAJA

FAKULTAS TEKNIK DAN KOMPUTER

Jl. Ratu penghulu No. 02301 Karang Sari Baturaja OKU SUM – SEL 32115

LEMBARAN ASISTENSI PROPOSAL TUGAS AKHIR/SKRIPSI

NAMA : AMBAR LILYANTI
NPM : 1931016
DOSEN PEMBIMBING I : IRLINDAWATI,MT,MZ
DOSEN PEMBIMBING II : AZWAR, MT

JUDUL PROPOSAL SKRIPSI

ANALISA PENGARUH HAMBATAN SAMPIING TERHADAP KINERJA PADA
RUAS JALAN PASAR BANDING AGUNG KECAMATAN BANDING AGUNG
KABUPATEN OKU SELATAN DENGAN MENGGUNA METODE MKJI

No	Tanggal	Keterangan	Paraf
	16/3	<ul style="list-style-type: none">- Buat Sistematika penulisan- tata tulis & perbaiki- layout	
	17/3-	<p>ke arah Seminar proposal</p>	



YAYASAN PENDIDIKAN SEBIMBING SEKUNDANG (YPSS)

UNIVERSITAS BATURAJA

FAKULTAS TEKNIK DAN KOMPUTER

Jl. Ratu penghulu No. 02301 Karang Sari Baturaja OKU SUM – SEL 32115

LEMBARAN ASISTENSI PROPOSAL TUGAS AKHIR/SKRIPSI

NAMA : AMBAR LILYANTI
NPM : 1931016
DOSEN PEMBIMBING I : IRLINDAWATI,MT,MZ
DOSEN PEMBIMBING II : AZWAR, MT

JUDUL PROPOSAL SKRIPSI

ANALISA PENGARUH HAMBATAN SAMPIING TERHADAP KINERJA PADA
RUAS JALAN PASAR BANDING AGUNG KECAMATAN BANDING AGUNG
KABUPATEN OKU SELATAN DENGAN MENGGUNA METODE MKJI

No	Tanggal	Keterangan	Paraf
4	17-3-2023	Aee bab I - III silahkan seminar proposal. Langut ke sub ke II	} Rude



**YAYASAN PENDIDIKAN SEBIMBING SEKUNDANG (YPSS)
UNIVERSITAS BATURAJA
FAKULTAS TEKNIK DAN KOMPUTER**

Jalan Ki Ratu Penghulu Karang Sari No. 02031 Telepon (0735) 326122 Fax. (0735)321822

LEMBAR ASISTENSI PROPOSAL TUGAS AKHIR/SKRIPSI

NAMA : AMBAR LILYANTI
NPM : 1931016
PEMBIMBING I : IR. LINDAWATI, MT.,MZ
PEMBIMBING II : AZWAR,MT

JUDUL PROPOSAL SKRIPSI

**ANALISA PENGARUH HAMBATAN SAMPING TERHADAP KINERJA PADA
RUAS JALAN PASAR BANDING AGUNG KECAMATAN BANDING AGUNG
KABUPATEN OKU SELATAN DENGAN MENGGUNAKAN METODE MKJI**

No	Hari/ Tanggal	Keterangan	Paraf
	19-5-2023	Perhitungan tingkat pelayanan tln ada. di bab II teori / tabel tingkat Pelayanan belum ada. tambahkan.	Pinda
	25-5-2023	Perbaiki kesimpulan Daftar Pustaka makai mendeley	Pinda
	26-5-2023	Aee utk uji an komprehensif	Pinda



**YAYASAN PENDIDIKAN SEBIMBING SEKUNDANG (YPSS)
UNIVERSITAS BATURAJA
FAKULTAS TEKNIK DAN KOMPUTER**

Jalan Ki Ratu Penghulu Karang Sari No. 02031 Telepon (0735) 326122 Fax. (0735)321822

LEMBAR ASISTENSI PROPOSAL TUGAS AKHIR/SKRIPSI

NAMA : AMBAR LILYANTI
NPM : 1931016
PEMBIMBING I : IR. LINDAWATI, MT.,MZ
PEMBIMBING II : AZWAR,MT

JUDUL PROPOSAL SKRIPSI

**ANALISA PENGARUH HAMBATAN SAMPING TERHADAP KINERJA PADA
RUAS JALAN PASAR BANDING AGUNG KECAMATAN BANDING AGUNG
KABUPATEN OKU SELATAN DENGAN MENGGUNAKAN METODE MKJI**

No	Hari/ Tanggal	Keterangan	Paraf
	17/5	<ul style="list-style-type: none">- tambahkan pustaka Hg pelayan Jula- Campir ke data? primer- perbaiki tata tulis- teknik pengambilan data- perhit leglayi dg satuan ya ada- Data primer hambatan samping ?	
	24/5	Revisi Ujran	



UNIVERSITAS BATURAJA
FAKULTAS TEKNIK DAN KOMPUTER
PROGRAM STUDI TEKNIK SIPIL

Jl. Ratu Penghulu No. 02301 Karang Sari Baturaja OKU SUM – SEL 32115

LEMBAR REVISI UJIAN SIDANG SEMINAR PROPOSAL

NAMA : Ambar Liliyanti
NPM : 1931016
PENGUJI : Ir. Lindawati, MT., MZ
PRODI : Teknik Sipil
TANGGAL : 28 Maret 2023

NO	HALAMAN	KETERANGAN
		Langztham.

BATURAJA, 28 Maret 2023
PENGUJI,

(Ir. LINDAWATI. MT., MZT)



UNIVERSITAS BATURAJA
FAKULTAS TEKNIK DAN KOMPUTER
PROGRAM STUDI TEKNIK SIPIL

Jl. Ratu Penghulu No. 02301 Karang Sari Baturaja OKU SUM – SEL 32115

LEMBAR REVISI UJIAN SIDANG SEMINAR PROPOSAL

NAMA : Ambar Liliyanti
NPM : 1931016
PENGUJI : AZWAR. MT
PRODI : Teknik Sipil
TANGGAL : 28 Maret 2023

NO	HALAMAN	KETERANGAN
		<i>Lanjut</i>

BATURAJA, 28 Maret 2023
PENGUJI,

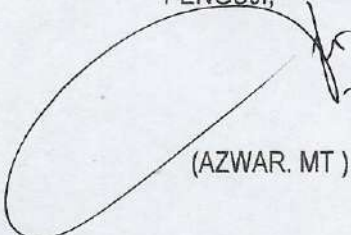

(AZWAR. MT)



UNIVERSITAS BATURAJA
FAKULTAS TEKNIK DAN KOMPUTER
PROGRAM STUDI TEKNIK SIPIL

Jl. Ratu Penghulu No. 02301 Karang Sari Baturaja OKU SUM – SEL 32115

LEMBAR REVISI UJIAN SIDANG SEMINAR PROPOSAL

NAMA : Ambar Liliyanti
NPM : 1931016
PENGUJI : Ferry Desromi, M.T
PRODI : Teknik Sipil
TANGGAL : 28 Maret 2023

NO	HALAMAN	KETERANGAN
		Lengkap,

BATURAJA 28 Maret 2023
PENGUJI,

(FERRY DESROMI, M.T.)



UNIVERSITAS BATURAJA
FAKULTAS TEKNIK DAN KOMPUTER
PROGRAM STUDI TEKNIK SIPIL

Jl. Ratu Penghulu No. 02301 Karang Sari Baturaja OKU SUM – SEL 32115

LEMBAR REVISI UJIAN SIDANG SEMINAR PROPOSAL

NAMA : Ambar Liliyanti
NPM : 1931016
PENGUJI : Lucyana, M.T
PRODI : Teknik Sipil
TANGGAL : 28 Maret 2023

NO	HALAMAN	KETERANGAN
		Cangdut -- !!

BATURAJA, 28 Maret 2023
PENGUJI,

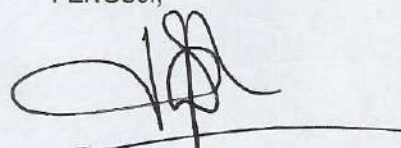
(Lucyana, M.T)



UNIVERSITAS BATURAJA
FAKULTAS TEKNIK DAN KOMPUTER
PROGRAM STUDI TEKNIK SIPIL

Jl. Ratu Penghulu No. 02301 Karang Sari Baturaja OKU SUM – SEL 32115

LEMBAR REVISI UJIAN SIDANG SKRIPSI

NAMA : Ambar Liliyanti
NPM : 1931016
PENGUJI : Ir. Lindawati, MZ., MT
PRODI : Teknik Sipil
TANGGAL : 27 Mei 2023

NO	HALAMAN	KETERANGAN
		<p>Bimbingan Kembali.</p> <p>Ace jilid.</p> <p>Bundh 29-5-2023</p>

Baturaja, 27 Mei 2023
PENGUJI,

(Ir. Lindawati, MZ., MT)



UNIVERSITAS BATURAJA
FAKULTAS TEKNIK DAN KOMPUTER
PROGRAM STUDI TEKNIK SIPIL

Jl. Ratu Penghulu No. 02301 Karang Sari Baturaja OKU SUM – SEL 32115

LEMBAR REVISI UJIAN SIDANG SKRIPSI

NAMA : Ambar Liliyanti
NPM : 1931016
PENGUJI : Azwar, M.T
PRODI : Teknik Sipil
TANGGAL : 27 Mei 2023

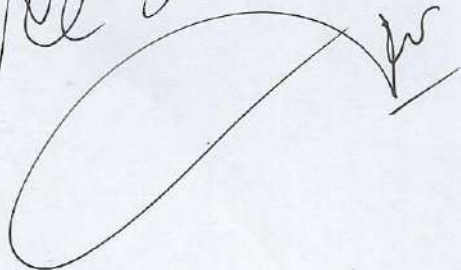
NO	HALAMAN	KETERANGAN
		<p>Konsul larangan</p> <p>Free side field</p> 

Baturaja, 27 Mei 2023

PENGUJI

(Azwar, M.T)



UNIVERSITAS BATURAJA
FAKULTAS TEKNIK DAN KOMPUTER
PROGRAM STUDI TEKNIK SIPIL

Jl. Ratu Penghulu No. 02301 Karang Sari Baturaja OKU SUM – SEL 32115

LEMBAR REVISI UJIAN SIDANG SKRIPSI

NAMA : Ambar Liliyanti
NPM : 1931016
PENGUJI : Ferry Desromi, M.T
PRODI : Teknik Sipil
TANGGAL : 27 Mei 2023

NO	HALAMAN	KETERANGAN
		<p>Bimbingan lagi.</p> <p>Silakan jilid -</p>

Baturaja, 27 Mei 2023
PENGUJI,

(Ferry Desromi, M.T)



UNIVERSITAS BATURAJA
FAKULTAS TEKNIK DAN KOMPUTER
PROGRAM STUDI TEKNIK SIPIL

Jl. Ratu Penghulu No. 02301 Karang Sari Baturaja OKU SUM – SEL 32115

LEMBAR REVISI UJIAN SIDANG SKRIPSI

NAMA : Ambar Liliyanti
NPM : 1931016
PENGUJI : Lucyana, M.T
PRODI : Teknik Sipil
TANGGAL : 27 Mei 2023

NO	HALAMAN	KETERANGAN
		Silahkan bimbingan lagi
		Acc judul ---!!

BATURAJA, 27 Mei 2023
PENGUJI,

(Lucyana, M.T)